Сергей Евстафьевич ***Трощкий***

УЧИТЕЛЬ-ВОСПИТАТЕЛЬ ВОЕННО-ФЕЛЬДШЕРСКИХ ШКОЛ

Родилась 15 июня 1862 года в Москве

Страница

http://golubinski.ru/ap/sergei.html

Послужной список

Окончил курс Учительской семинарии Военного ведомства в 1882 г.
Служил в Московской, Тифлисской и Киевской военно-фельдшерской школе

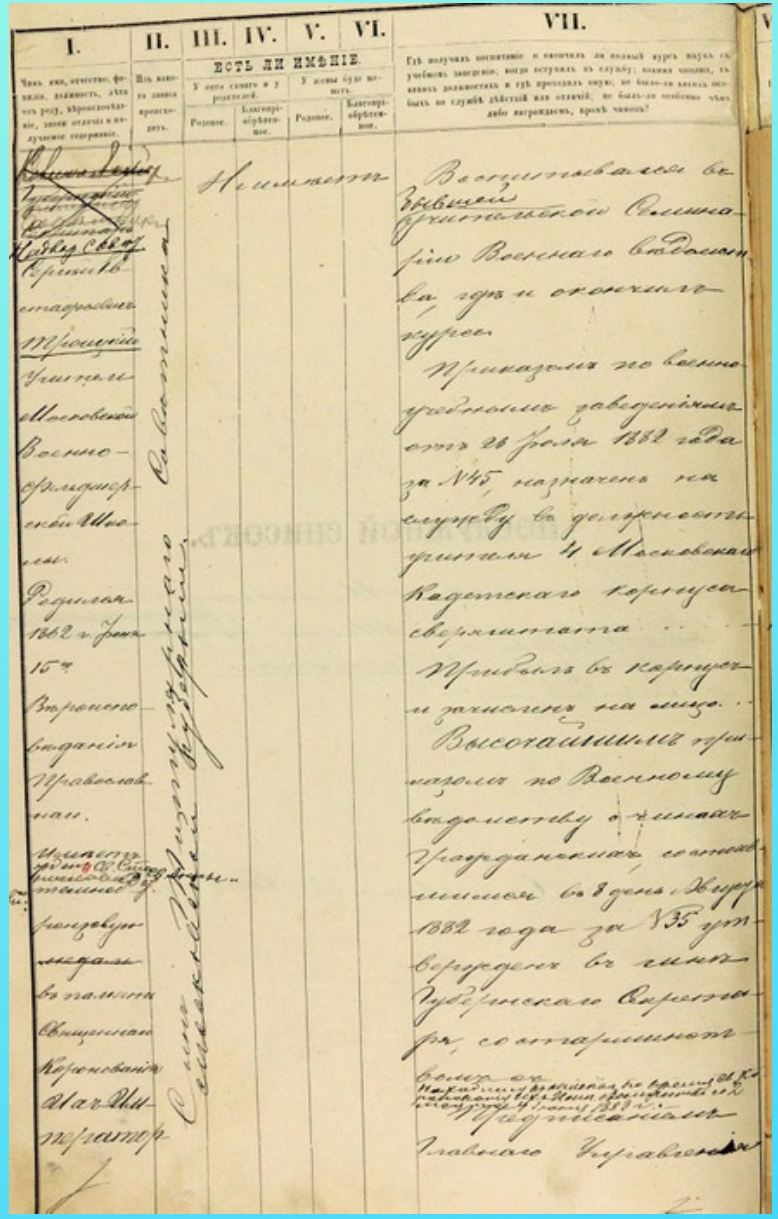

1894 г. С.Е.Троицкий - крестный своей племянницы Елизаветы Дембт

ВЫПИСЬ ИЗЪ МЕТРИЧЕСКОЙ КНИГИ, ЧАСТЬ ПЕРВАЯ, О РОДИВШИХСЯ, ЗА 1894 ГОДЪ.

Счетъ родившихся. Мужеска пола.	Счетъ родившихся. Женска пола.	Мѣсяцъ и день рожденія.	Мѣсяцъ и день крещенія.	Имена родившихся.	Званіе, имя, отчество и фамилія родителей, и какого вѣроисповѣданія.	Званіе, имя, отчество и фамилія воспріемниковъ.	Кто совершалъ таинство крещенія.	Рукоприкладство свидѣтелей записи по желанію.
		Августъ.						
—	46.	3.	13.	Елисавета.	Московскій мѣщанинъ слободы Лужниковъ Крымскихъ Константинъ Николаевичъ Дембтъ и законная жена его Юлія Евстафіева, оба православные; изъ дома Сидоровой.	Коллежскій Ассесоръ Сергѣй Евстафіевъ Троицкій и дочь Титулярнаго Совѣтника Софія Константинова Фриде.	Протоіерей Митрофанъ Залѣсскій собственнымъ.	

Въ вѣрности сей выписки свидѣтельствуемъ, съ приложеніемъ церковной печати, Московской Никитской, въ старой Басманной, церкви Священникъ Алексѣй Лебедевъ.

Діаконъ Николай Георгіевскій

Января 27 дня 1907 года.

L. Wasilewski
KIEFF

Дорогому брату и его супругѣ на память отъ
Сергѣя Трошкъ

С женой Александрой Викторовной, урожд. Травиной, из костромских дворян, и сыном Николаем

Дорогому брату Николаю Евстафьевичу съ супругой Елизаветой Филипповной [illegible] С. А. и Н. [illegible] 6 Апр. 1899 г.

Фотографъ Ея Высочества Великаго Князя Николая Николаевича

Удостоенъ Благодарности

Ихъ Императ. Высоч.

Удостоенъ награды Его Высочества Эмира Бухарскаго

Эдуардъ Кларъ

Сереб. медаль

1897 г.

ТИФЛИСЪ

Негативъ Сохраняется

Лит. I. Мерзлинъ, Одесса

D. Markoff
1902г.
à KIEFF

8352

Дорогому милому брату на добрую память

Сергѣй Трошкинъ.

20 мая 1902 г.

Негативы сохраняются

Киевъ

Коля Троицкий и Боря Дембт

И. ГРОМОВЪ
ВОЛОГДА.

Твой племянник Коля
Троицкій просил меня
послать к тебѣ его
карточку, в знак ува-
женія к тебѣ.

Твой С. Троицк

ФОТОГРАФІЯ
И·ГРОМОВА
ВОЛОГДА
МОСКОВСКАЯ УЛ.
Д. СЫЧЕВА.
НЕГАТИВЫ ХРАНЯТСЯ.

I. СКАМОНИ

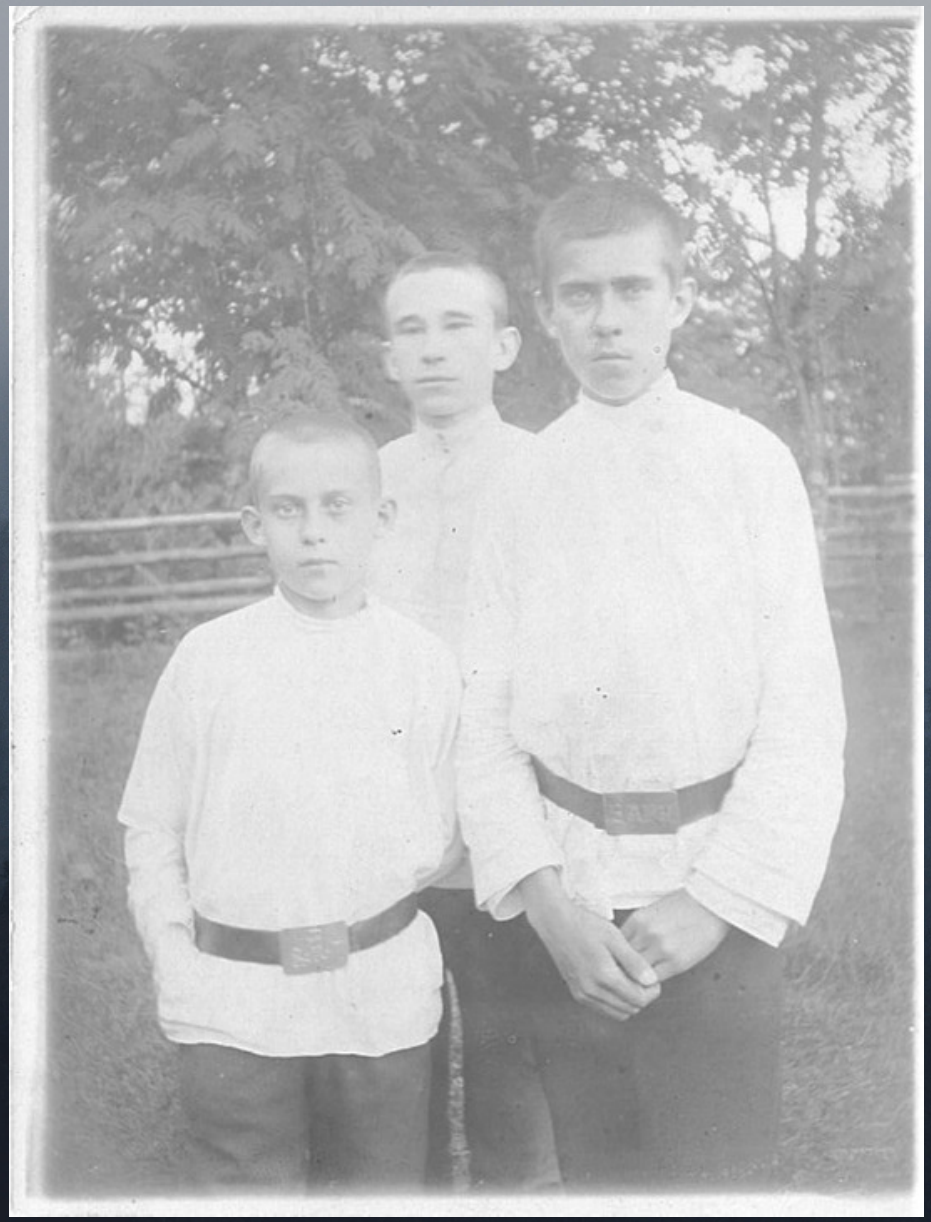

Сергей Троицкий и муж его сестры Константин Дембт

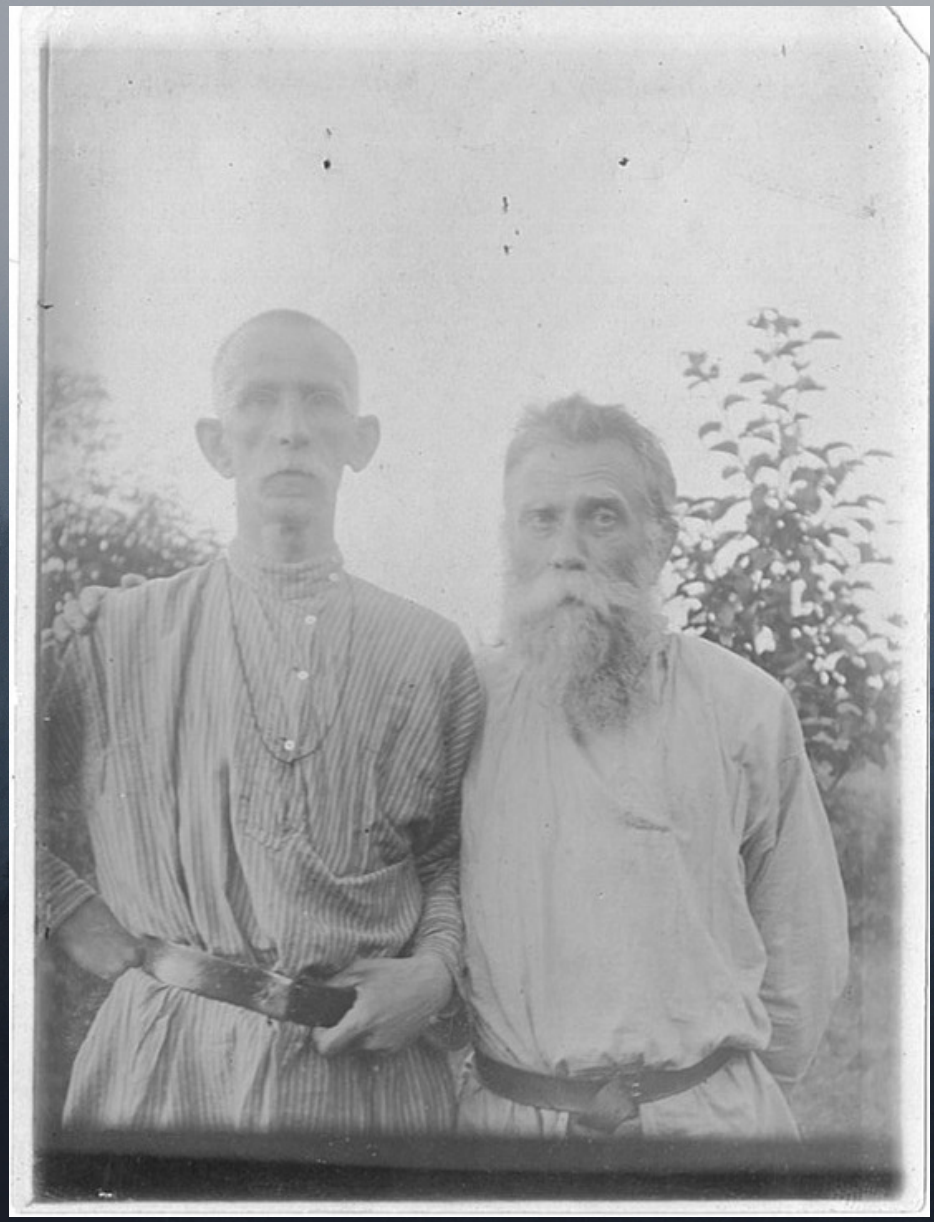

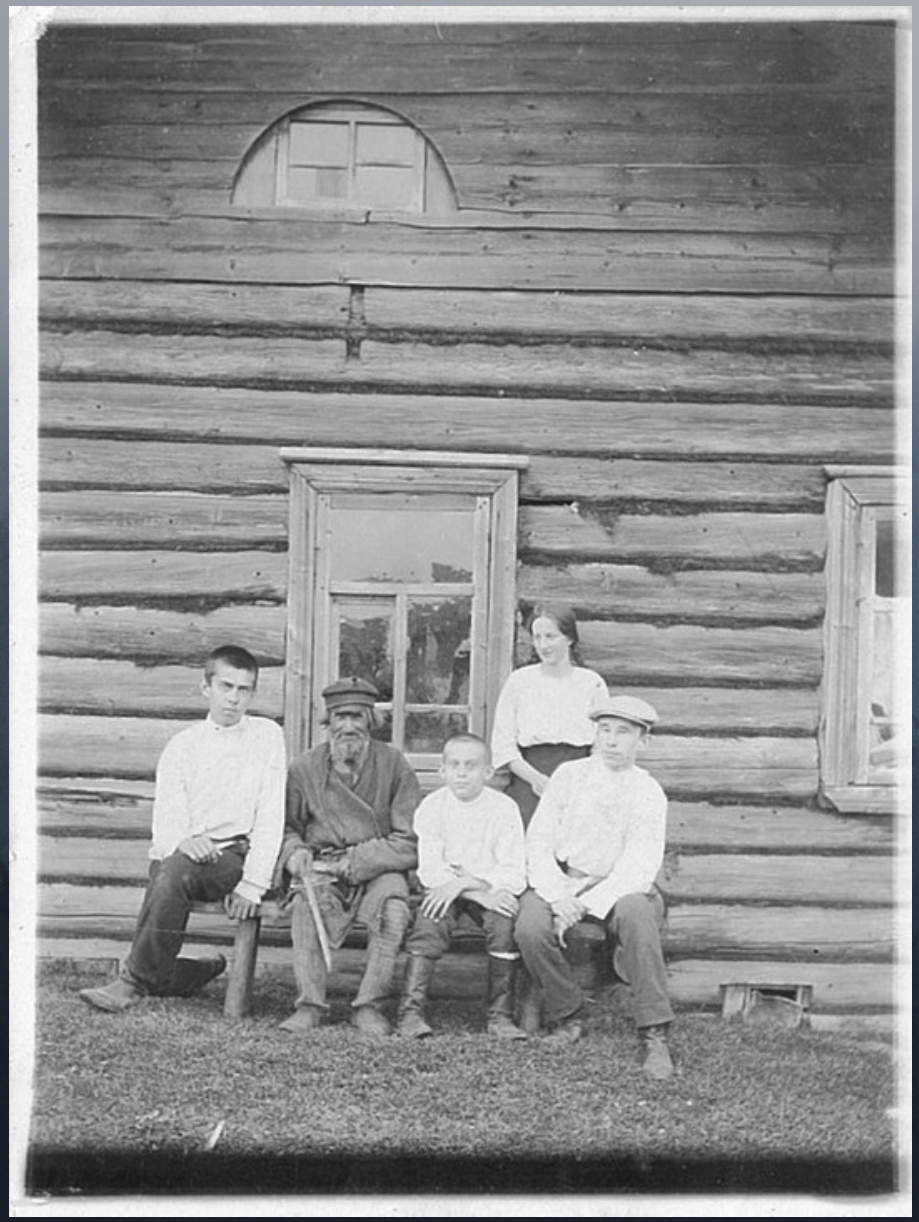

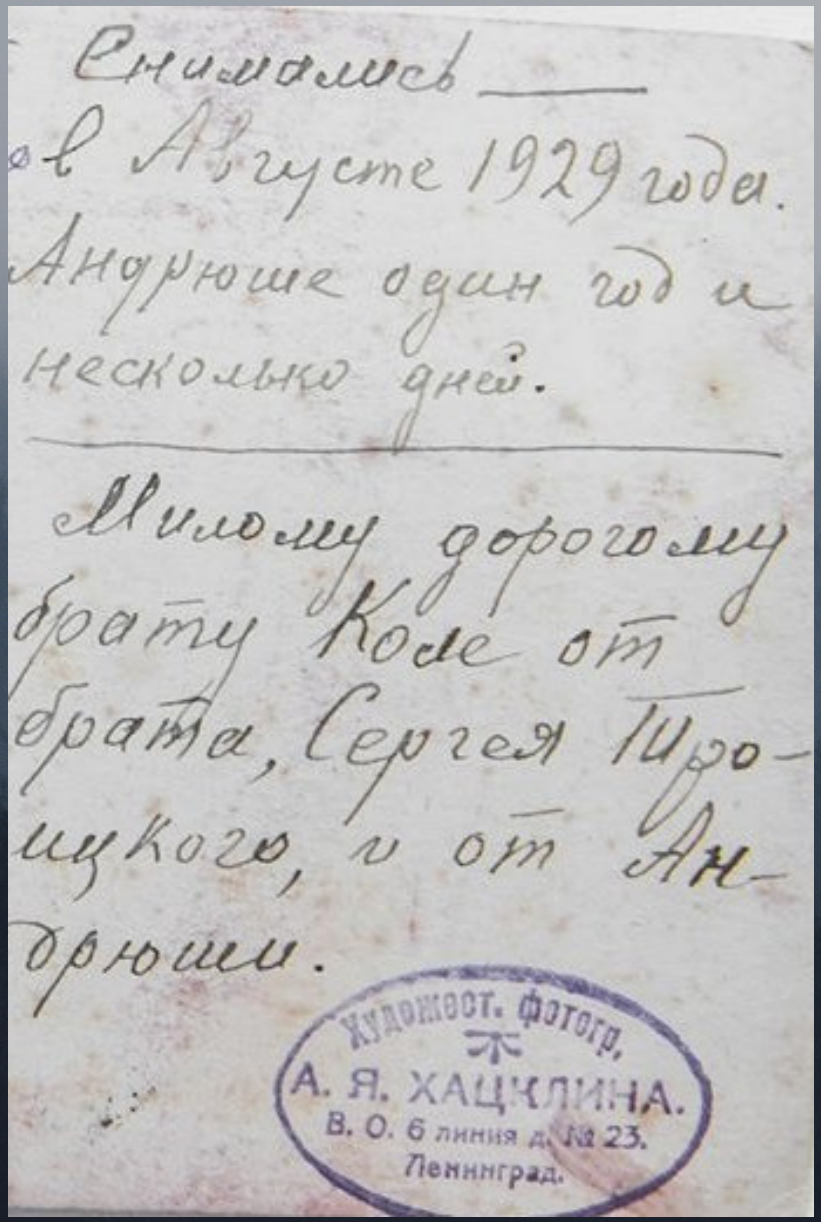
Снимались
в Августе 1929 года.
Андрюше один год и
несколько дней.

Милому дорогому
брату Коле от
брата, Сергея Шро-
ицкого, и от Ан-
дрюши.

Художест. фотогр.
А. Я. ХАЦКЛИНА.
В. О. 6 линия д. № 23.
Ленинград.