Филипп Демьянович

Миславский

ВОЕННЫЙ ВРАЧ, НАДВОРНЫЙ СОВЕТНИК

Родился 13 октября 1817 года в Киеве Умер

приблизительно в 1899 году

окончил Императорскую Медико-Хирургическую Академию

Страница Ф.Д. Миславского http://golubinski.ru/ap/filipp.html

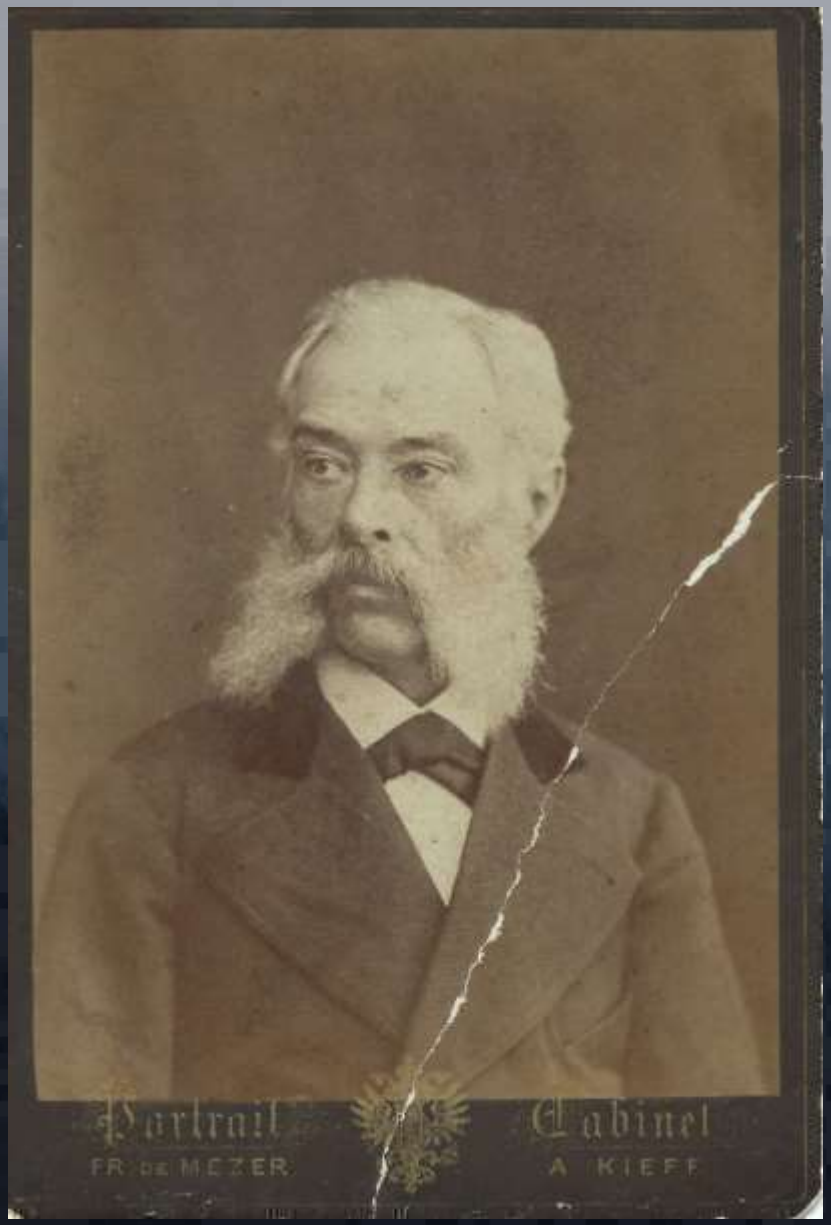
Portrait
Cabinet
FR. DE MEZER
A. KIEFF

Родители - киевский мещанин, купец, гражданин, бургомистр Демьян Семенович и Елена Даниловна Миславские

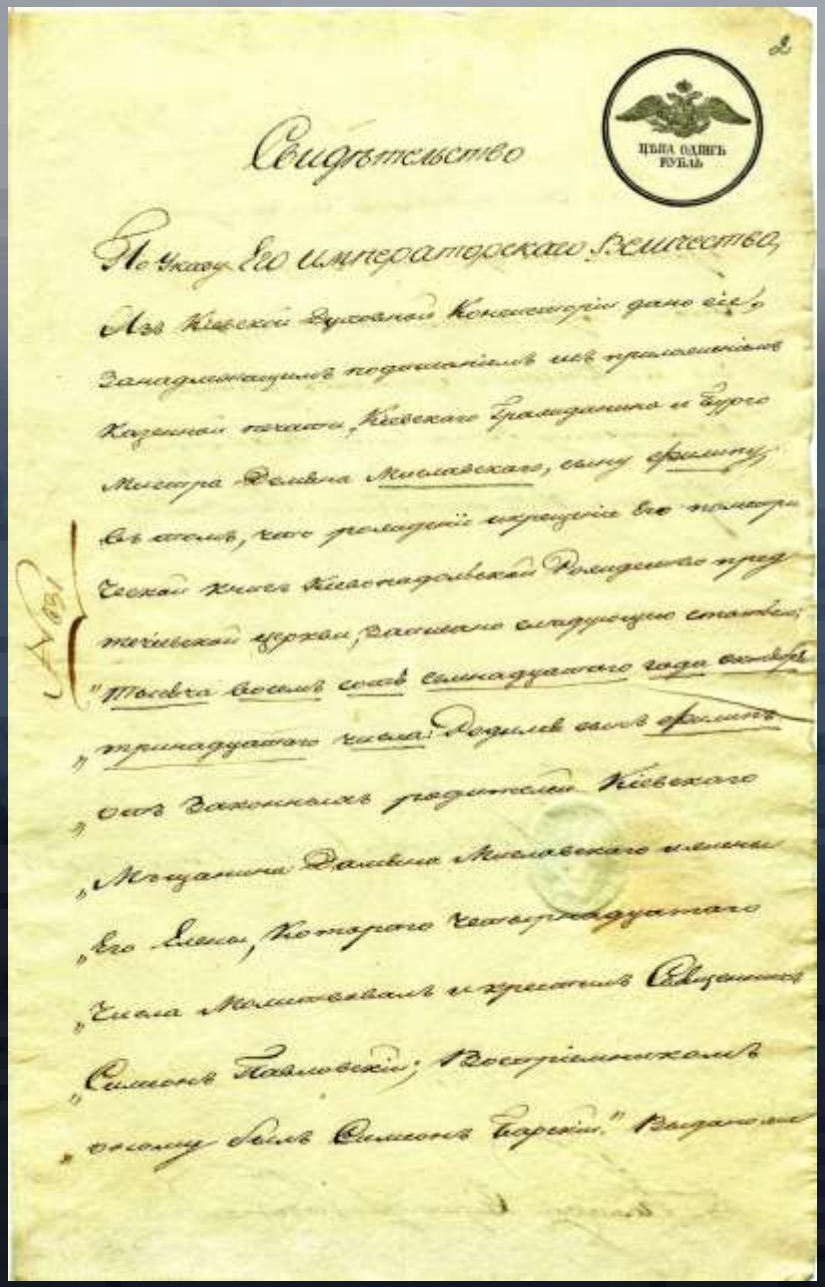

2

ЦѢНА ОДИНЪ РУБЛЬ

Свидѣтельство

По указу Его Императорскаго Величества,
Въ Кіевской Духовной Консисторіи дано сіе,
Западнокатолическимъ подданнымъ или православнымъ
Казенной палаты, Кіевскаго Гражданина и Бурго
Мистра Демьяна Миславскаго, сыну фамилиу,
въ томъ, что родители изрядуюся во помѣ
ческой книгѣ Киевскаго Ратушнаго Магис
тратскаго суда, вносимо слѣдующую статью;
"Тысяча восемь сотъ семнадцатаго года октября
"тринадцатаго числа. Родилъ сынъ фамилиу
"отъ законныхъ родителей Кіевскаго
"Мѣщанина Данила Миславскаго и жены
"его Елены, которого четырнадцатаго
"числа Мѣсяца и крестилъ Священникъ
"Симонъ Павловскій; Воспріемниковъ
"отъ купца Льва Симонова Гарскій." Выдано

Ф.316, оп.66, д.1711

Киевскому Военному Генералу-Губернатору.

Сей Государственный Совет рассмотрев представленное Вашим Сиятельством предложение о учреждении в Киевском уездном Заседании, утверждению Начальству Киев Аудиенц 27 дня 1835 года. Граф Сергей Уваров

Верно Подлинному
Его Императорского
Сиятельства Графа
Уварова
Чиновник
Дурасов

Помощник Секретаря Чиновник

Учился в Киевском духовном училище, семинарии и Императорской Медико-Хирургической Академии

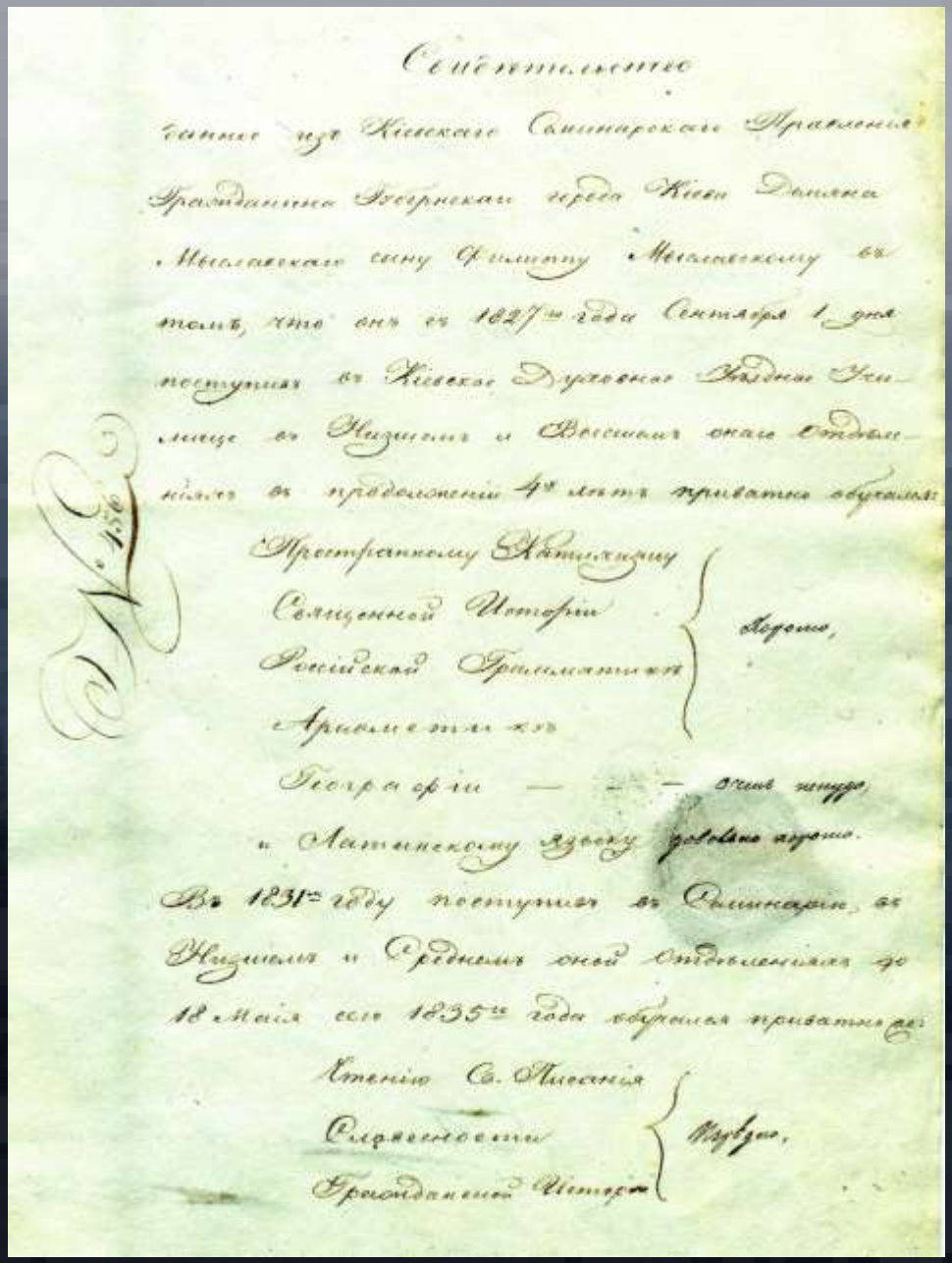

Свидетельство

данное изъ Киевскаго Семинарскаго Правленія Гражданина Губернскаго города Кіева Данила Мыславскаго сыну Филиппу Мыславскому въ томъ, что онъ въ 1827-мъ года Сентября 1 дня поступилъ въ Кіевское Духовное Уѣздное Училище въ Низшемъ и Высшемъ оныхъ Отдѣленіяхъ въ продолженіи 4-хъ лѣтъ приватно обучался:

Пространному Катихизису — Священной Исторіи — Россійской Грамматикѣ — Ариѳметикѣ — Географіи — хорошо,

— очень хорошо,

и Латинскому языку — весьма хорошо.

Въ 1831-мъ году поступилъ въ Семинарію въ Низшемъ и Среднемъ оныхъ Отдѣленіяхъ до 18 Мая сего 1835-го года обучался приватно:

Чтенію Св. Писанія — Христіанской Гражданской Исторіи — хорошо,

Ф.316, оп.62, д.1788

Философіи — — — за курсъ,

Математики — — полное курсъ,

и языку Французскому хорошо.

при поведеніи отличномъ.

Уволенъ же по его прошенію указомъ изъ Университета. Кіевъ 1835 года, Февраля дня. Ректоръ

Ректоръ Архимандритъ Іоаннъ.

Въ родственномъ Дворянскаго Достоинства Николаевъ

Письмоводитель М. Кисловъ.

Завершил медицинское образование в 1840 г. Служил на Кавказе.

Прибл. в 1856 г. награжден знаком за XV лет беспорочной службы, кол.ас. в Военном министерстве.

Прибл. в 1856-1857 г. стал кавалером орденов св.Анны 3 ст. и ст.Станислава 2 ст.

Прибл. в 1860 г. надворный советник.

Прибл. в 1866-1867 г. оставил службу в Военном министерстве.

С дочерью Елизаветой

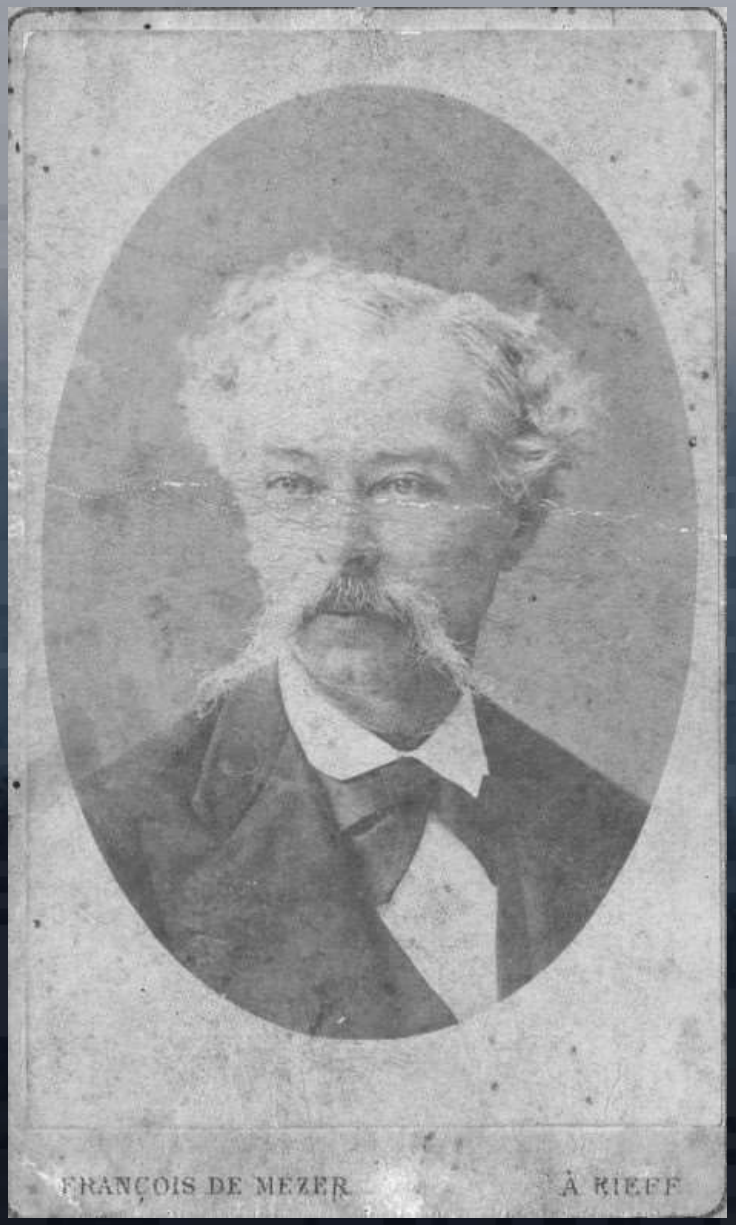
FRANÇOIS DE MEZER
À RIEFF

Уйдя в отставку из армии, был доктором в Киеве. Памятная книжка Киевской губернии на 1896 год (с. 129-130) в списке врачей. Адрес: Рыбальская, 15. Памятная книжка Киевской губернии на 1897 год (с. 279) в списке врачей. Адрес: Александровская, 8.

FR. DE MEZER À KIEFF.